PRZEKRÓJ PODŁUŻNY

SKALA 1:75

—— Teren projektowany

- - - Teren istniejący

Poziom porównawczy:
±221,00 m n.p.m.

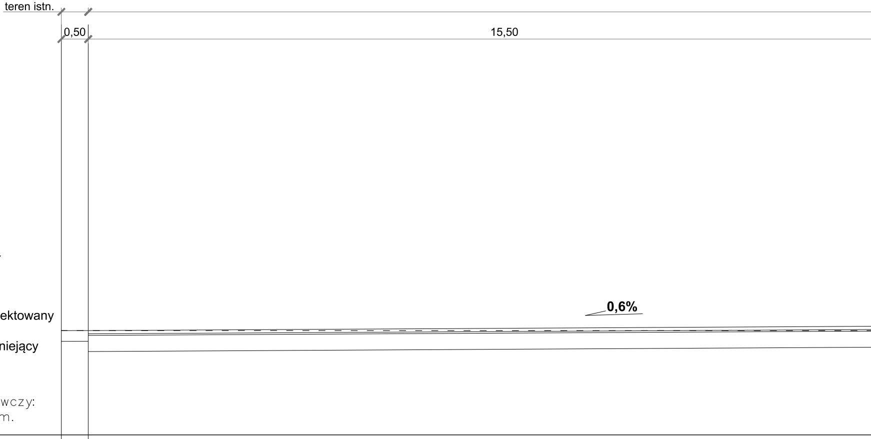
teren istn.
0,50
15,50
0,6%

Projektowane rzędne terenu	222,94
Istniejące rzędne terenu	222,94

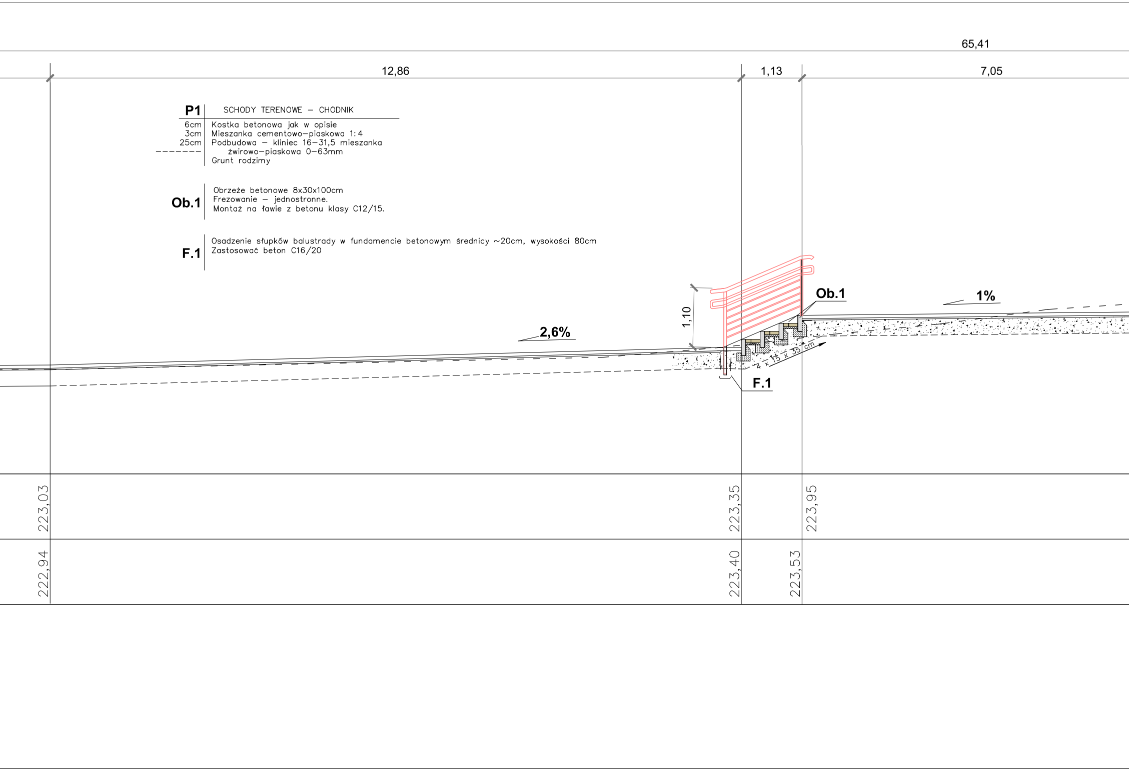
65,41
12,86
1,13
7,05
Ob.1
1%
2,6%
1,10
4 x 15 x 35 cm
F.1
223,03
223,35
223,95
222,94
223,40
223,53

P1 SCHODY TERENOWE – CHODNIK

6cm	Kostka betonowa jak w opisie
3cm	Mieszanka cementowo–piaskowa 1:4
25cm	Podbudowa – kliniec 16–31,5 mieszanka żwirowo–piaskowa 0–63mm
-------	Grunt rodzimy

Ob.1
Obrzeże betonowe 8x30x100cm
Frezowanie – jednostronne.
Montaż na ławie z betonu klasy C12/15.

F.1
Osadzenie słupków balustrady w fundamencie betonowym średnicy ~20cm, wysokości 80cm
Zastosować beton C16/20

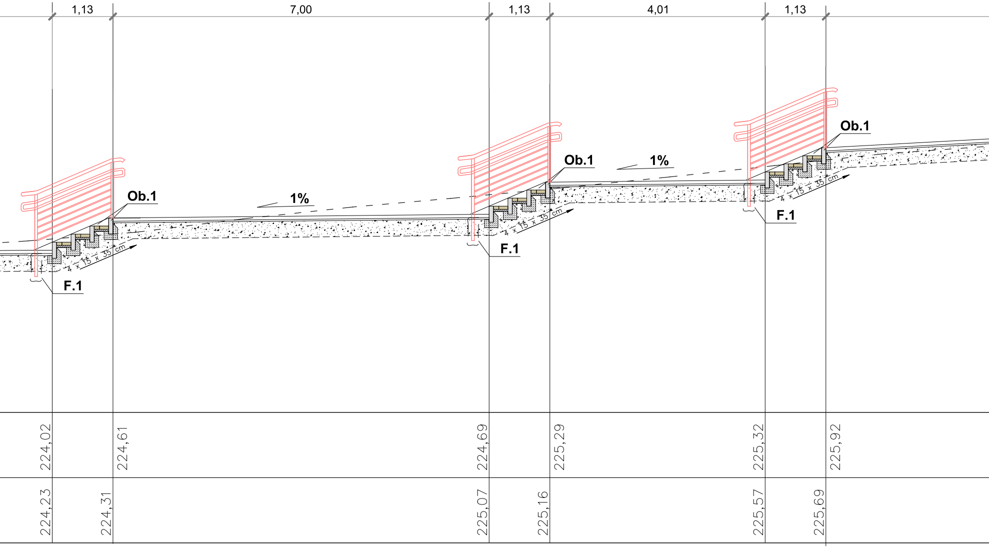
1,13
7,00
1,13
4,01
1,13
Ob.1
1%
Ob.1
1%
Ob.1
4 x 15 x 35 cm
4 x 15 x 35 cm
4 x 15 x 35 cm
F.1
F.1
F.1
224,02
224,61
224,69
225,29
225,32
225,92
224,23
224,31
225,07
225,16
225,57
225,69

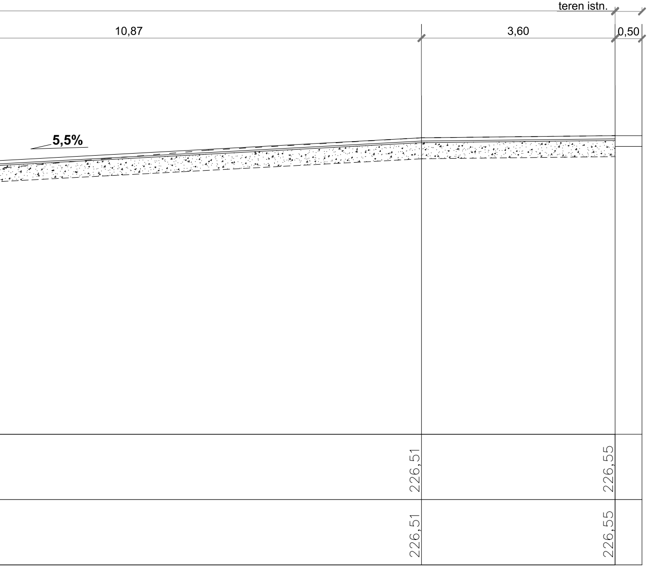
teren istn.
10,87
3,60
0,50
5,5%
226,51
226,55
226,51
226,55

SZCZEGÓŁ A skala 1:10

obrzeże betonowe 8x30cm

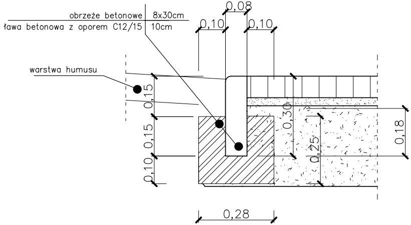
obrzeże betonowe 8x30cm
ława betonowa z oporem C12/15 10cm
warstwa humusu
0,08
0,10
0,10
0,15
0,15
0,10
0,30
0,25
0,18
0,28

Wykonawca:

ul. 3 maja 71a, 44-230 Czerwionka-Leszczyny
e-mail: biuro@architekturaiprojekty.pl
tel.: 505 331 880, 536 265 444

Tytuł projektu:

Remontu chodnika ze schodami pomiędzy ul. Sikorskiego i ul. Poznańską w Gliwicach
działki 1025 i 1026.
Dla zadania: „: „Modernizacja chodnika ze schodami pomiędzy ul. Sikorskiego i ul. Poznańską w Gliwicach - Sośnicy, działki 1025 i 1026."

Inwestor:

Miejski Zarząd Usług Komunalnych
Ul. Strzelców Bytomskich 25
44-109 Gliwice

Obiekt:

Chodnik ze schodami terenowymi.

		Uprawnienia nr	Podpis
Wykonała	mgr inż. arch. Katarzyna PRANDZIOCH	58/SLOKK/ 2017/II	
Projektował:	mgr inż. Damian BEJTON	SLK/4331 /POOD/12	
Stadium	P.B.W.	Nr rysunku:	
Data	grudzień 2020	D–02	
Skala	1:50/ 1:10		

Tytuł rysunku:

profil podłużny chodnika