

Legenda:

- sieć kanalizacyjna
- sieć wodociągowa
- sieć elektroenergetyczna
- sieć gazowa
- sieć telekomunikacyjna
- granica działek ewidencyjnych
- zakres opracowania
- linie rozgraniczające i symbole zagospodarowania z MPZP
- nieprzekraczalna linia zabudowy z MPZP

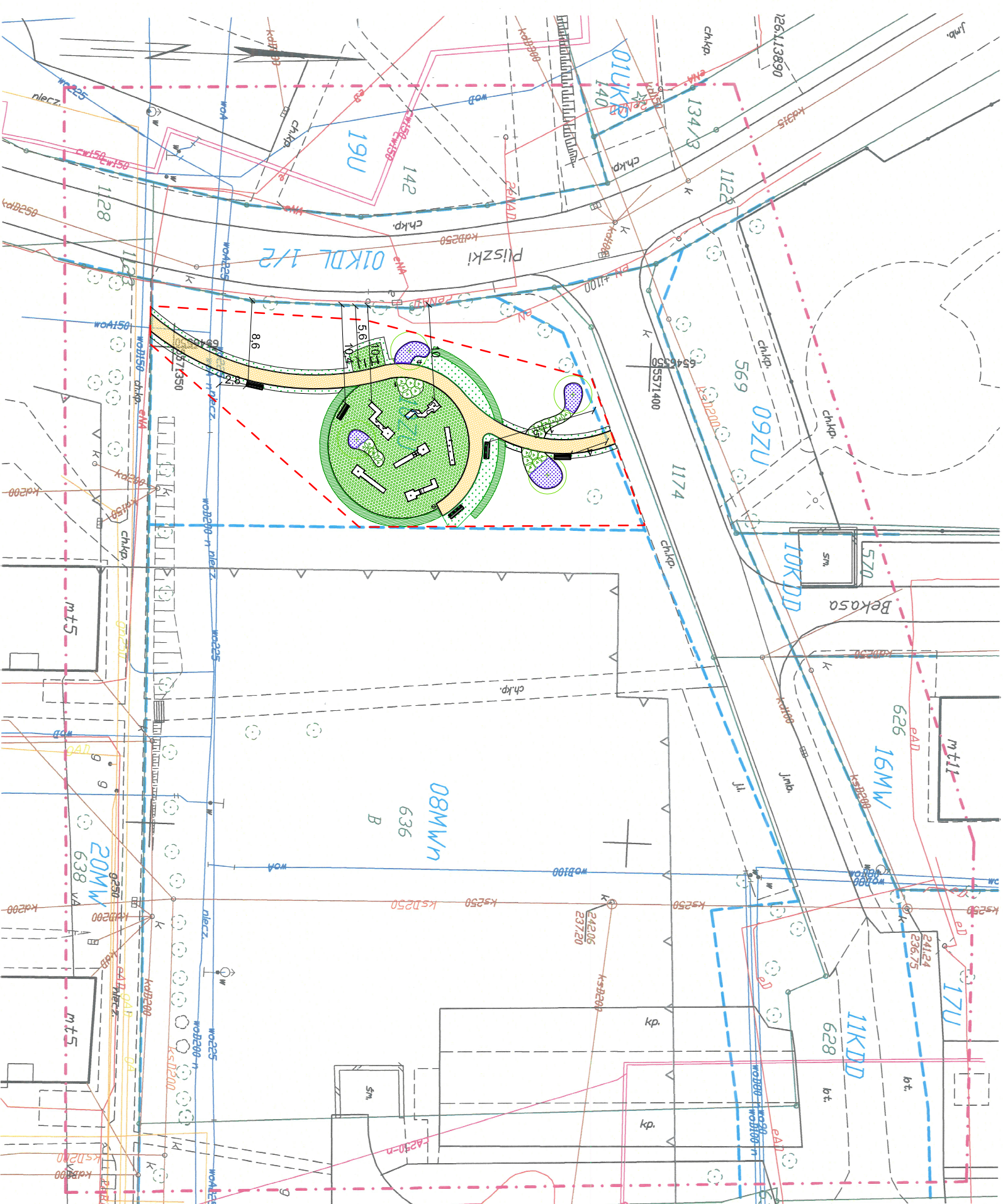

## MAPA DO CELÓW PROJEKTOWYCH

Nr Kancelaryjny: **GE.6640.774.2021**

Obiekt:  
Gliwice  
ul. Pilszki Bekasa

Data opracowania mapy: 12.05.2021  
Układ współrzędnych: "2000"  
Układ odniesienia: PL-EVRF2007-NH  
Województwo: śląskie  
Jednostka ewid.: 246601\_1, M. Gliwice  
Obręb ewidencyjny: 246601\_1.0048, Skłomnik  
Miejscowość: Gliwice

**Skala: 1:500**

RUDZKI GEODEZJA Marek Rudzki  
43-200 Pszczyna, ul. Batorego 13A/5  
NIP: 6381627755 Regon: 240866950  
tel. 506666792  
rudzki.geodezja@gmail.com

GEODETA UPRAWNIONY  
Nr 21807  
inż. **Marek Rudzki**  
43-200 Pszczyna, ul. Batorego 13A/5  
tel. 506666792

Na podstawie art.42 ust. 4 ustawy z dnia 17 maja 1989 r. Prawo geodezyjne i kartograficzne poświadczam, że niniejszy dokument został opracowany w wyniku prac geodezyjnych i kartograficznych, których rezultaty zawiera pozytywnie zweryfikowany operat techniczny. Jednocześnie informuję, że jestem świadomy odpowiedzialności karnej za złożenie fałszywego oświadczenia.

Identyfikator zgłoszenia prac geodezyjnych	GE.6640.774.2021
Organ służby geodezyjnej, który otrzymał zgłoszenie	Prezydent Miasta Gliwice
Wykonawca prac geodezyjnych	RUDZKI GEODEZJA Marek Rudzki
Nr oraz data sporządzenia dokumentu zawierającego pozytywny wynik weryfikacji	Protokół weryfikacji z dn. 02.06.2021 NR GE.6640.774.2021_15281
Imię i nazwisko oraz nr uprawnień zawodowych kierownika prac	Marek Rudzki nr uprawnień 21807

### Legenda:

- granica opracowania
- tor do minigolfa
- tawka z oparciem
- tablica z regulaminem /tablica wyników
- stojaki rowerowe
- kosz na śmieci

nawierzchnia z mat przerosłychutwardzenie terenu z kostki betonowejobrzeże betonowekrzewydrzewotrawnik

**Land Art Projekt s.c. Magdalena Feil-Bereta, Damian Mytych**  
ul. Zaczę 7/8, 31-156 Kraków  
NIP: 676-245-13-42

Rysunek: **Projekt Zagospodarowania Terenu**  
Inwestor: **Miejski Zarząd Usług Komunalnych, ul. Strzelców Bytomskich 25C, 44-109 Gliwice**  
Obiekt: **Gliwice, obręb 0048 Skłomnik, działka ew. 636**  
Data: **08.2021**  
Skala: **1:500**  
Nr rys.: **1**

#### PROJEKT BUDOWLANY

Nazwa **Budowa obiektów małej architektury w miejscu publicznym**

Projektował:	Branża:	Uprawnienia:	Podpis:
mgr inż. arch. <b>Michał Matejczyk</b>	architektoniczna	2/11/SŁOKK	
mgr inż. <b>Magdalena Feil-Bereta</b>	architektoniczna	-	
mgr inż. <b>Damian Mytych</b>	architektoniczna	-	