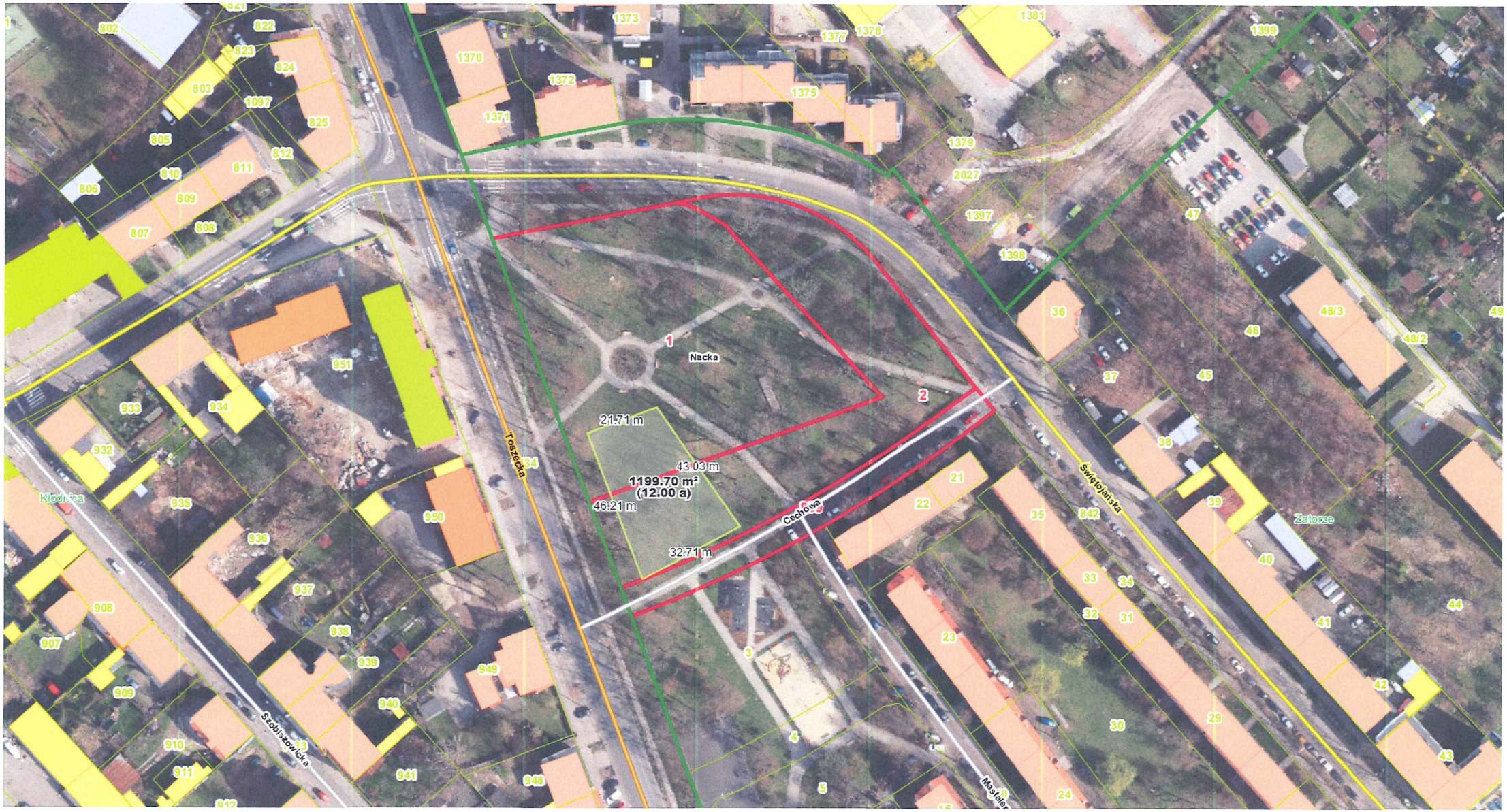
Nacka
1199.70 m²
(12.00 a)
21.71 m
43.03 m
46.21 m
32.71 m
Toszecka
Cochowa
Świętojańska
Szobiszowicka
Kłodnica
Załorze
Mastalerz